Auf atp/cd-432 "Apertura" Nr. 12

Direction / B - 1

1809-Konzertmarsch

mit Verwendung des Andreas Hofer-Liedes

Michael Auer

Marschtempo

Vln.b

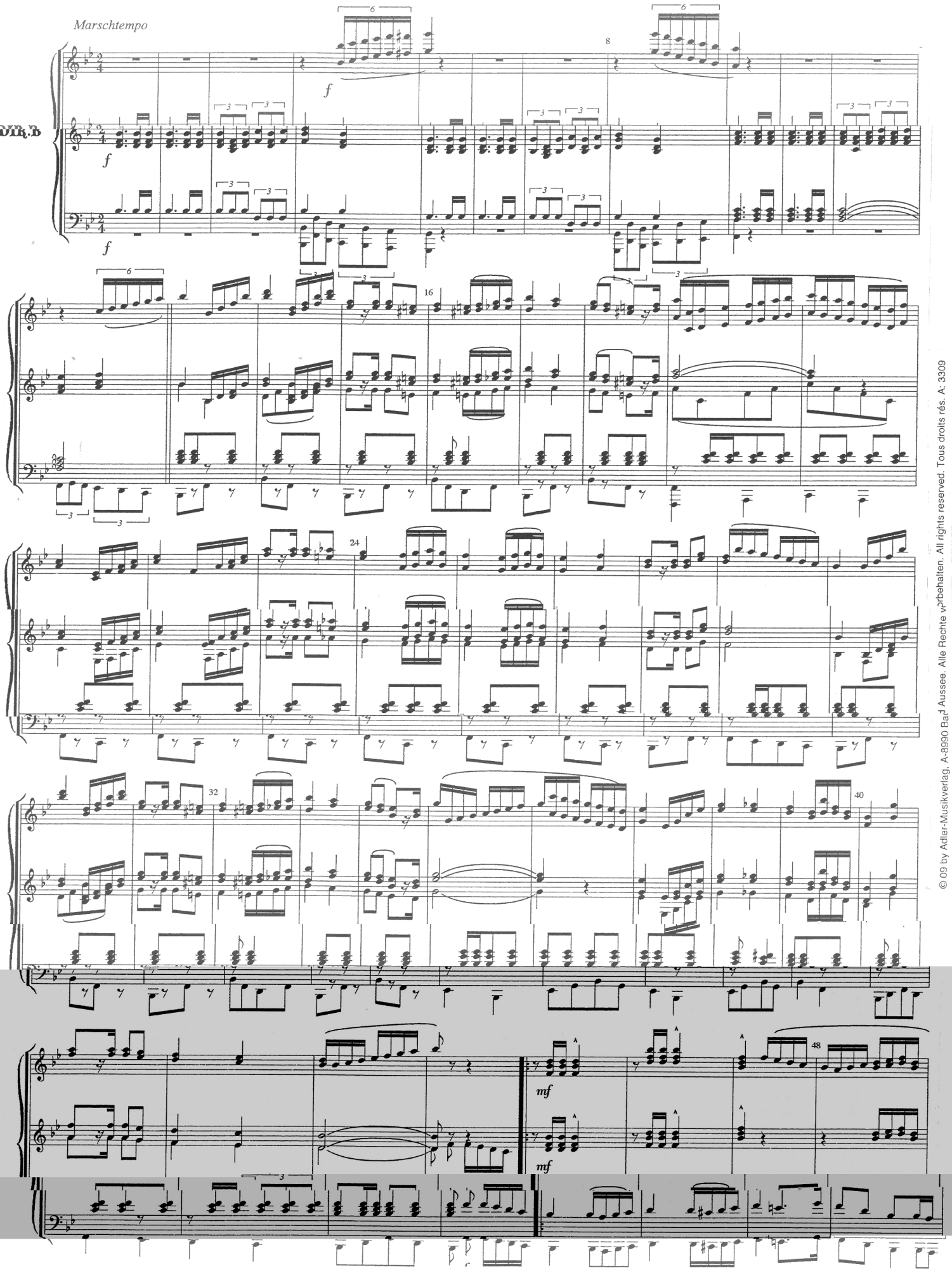

© 09 by Adler-Musikverlag, A-8990 Bad Aussee. Alle Rechte vorbehalten. All rights reserved. Tous droits rés. A: 3309

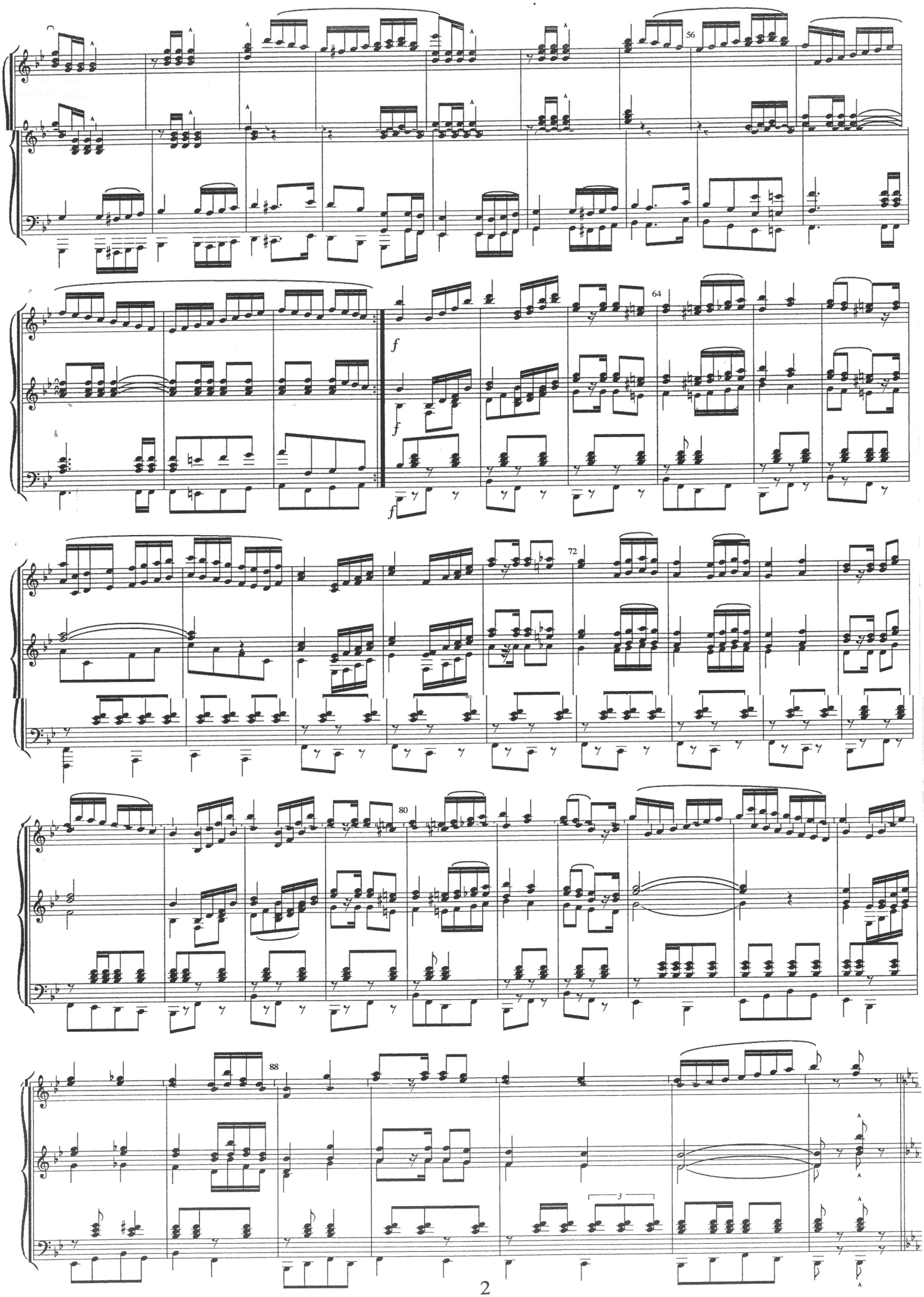
56
64
f
f
f
72
80
88
3

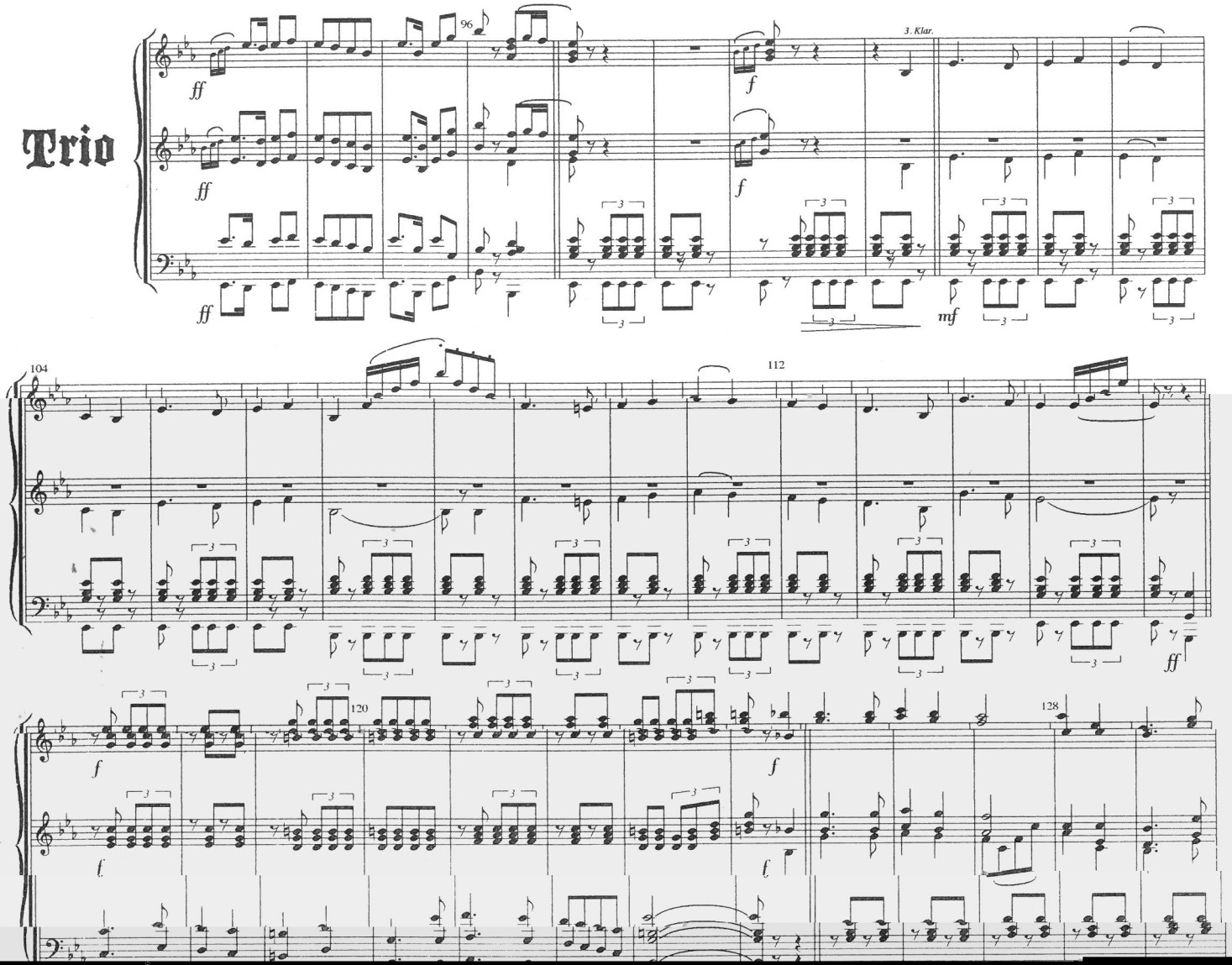
Trio
96
3. Klar.
104
112
120
128

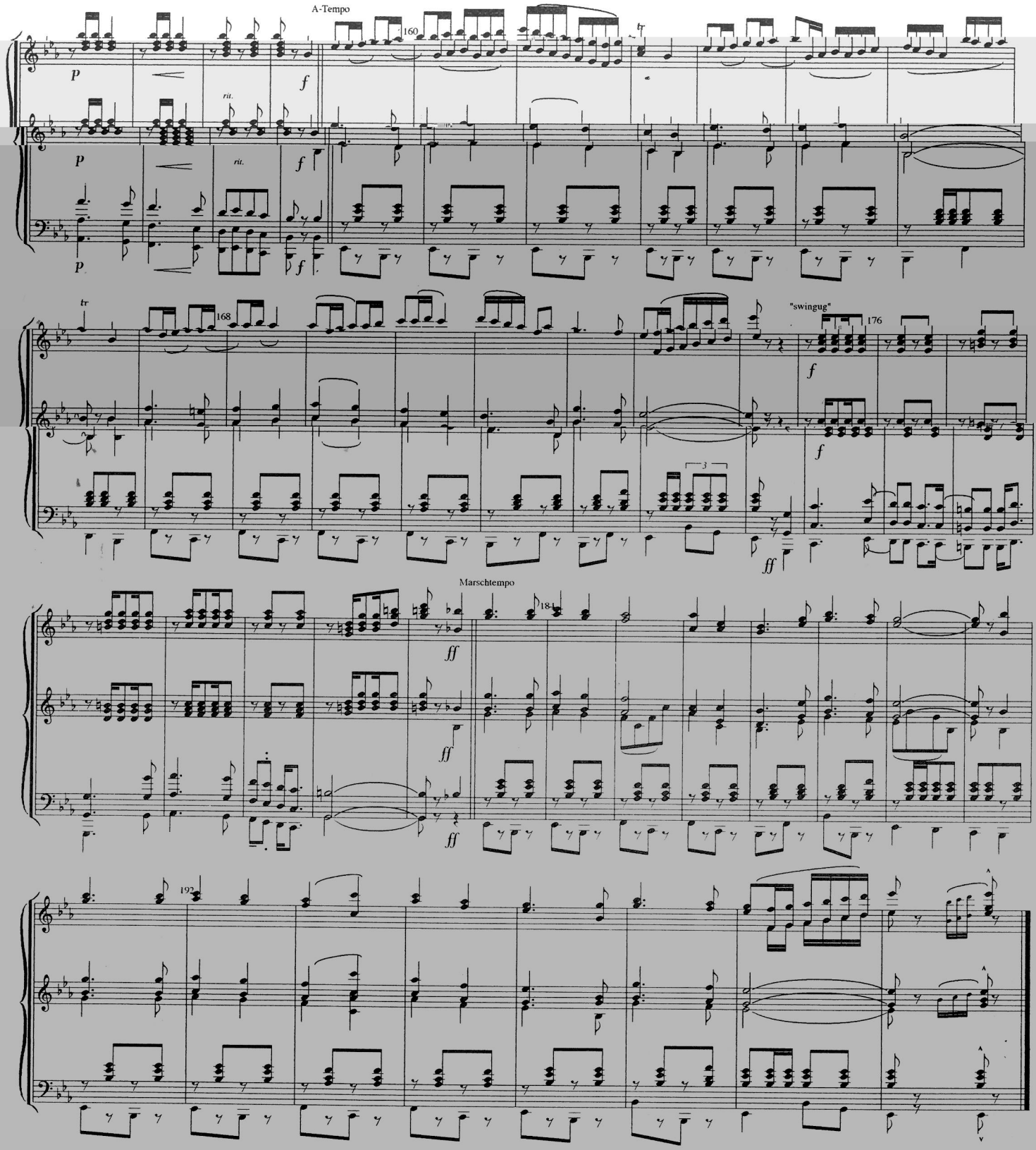

CD-221 Bläserparade: **Leopold Schöggl-Marsch** (H. Raich); **Angelique-Pasodoble** (F. Uhl/A. Fey); **Terzpolka** (H. Raich); **St. Georgenmarsch** (R. Neuwirth); **Der Königstrompeter**, Polka-Bravourstk. f. Solo-Trp. u. Orch. (H. Raich); **Gute Gesellschaft**, Marsch (G. Hofmann); **Klarinettenzauber**, Polka f. 2 B-Clar. u. Orch. (J. Asten); **Steckenschnitzer-Marsch** (H. Zechner); **Herbstrosen**, Konzertw. (J. Strauß/H. Raich); **Marathongalopp** (J. Seris/P. Lacko); **Vaterlandmarsch** (R. Neuwirth); **Hänschen auf Weltreise**, Variat. über ein Volkslied (H. J. Rhinow); **Tauplitzpolka** (H. Hillbrand); **Eastwest**, Konzertm. (M. Auer); **Solistenländler**, f. 3 Pos. u. Orch. (H. Raich); **Büttinghausmarsch** (W. Vaterl); **Bläserparade**, Bravourp. f. Solotrp. u. Orch. (F. Uhl); **Lob und Dank**, Konzertm. (H. Benedikt) - Blasorchester Heribert Raich

CD-237 Allgaier Blasmusik-Klänge: **Allgaiermarsch** (H. Raich); **Trompetergala**, f. 4 Solotrp. (H. Raich); **Siebmaschinen-Polka** (A. Hudec); **Con Eleganza**, Konzertp. f. 4 B-Clar. (J. Slavik); **Maschinistenpolka** (S. Leitinger); **Blasmusikklänge-Marsch** (H. Raich); **Dixiezauber**, f. Solo-Clarinet-B (A. Hudec); **Narzissenmarsch** (H. Raich); **Sasovska-Polka** (M. Hlavacek); **Rentmeistergut-Jodler** (G. Köfler); **Faschingmarsch** (Trad./H. Raich); **Ländler-Potpourri**, mit Registersoli (T. Berg); **Chromatischer Galopp** (V. Tatos); **Kurhausmarsch**, mit Fanfare (H. Raich); Flaneur-Dixie (G. Hofmann); **In vino Veritas**, Marsch (S. Leitinger); **Vergnügte Jugend**, Intermezzo (A. Gundacker); **Autozulieferer-Marsch** (H. Raich) - Blasorchester Heribert Raich

CD-240 Cobenzl: **Cobenzlmarsch** (H. Raich); **Fliegerfanfare** (A. Gundacker); **Festklang-Konzertmarsch** (H. Raich); **Zum Wohl**, Polka (A. Hudec); **Hongarischer Tanz Nr. 1 4** (J. Brahms/A. Sollfelner); **Lieber Bismarck, schaukle nicht**, Polka /C. M. Ziehrer/A. Suppan); **Tenorkapriolen**, Konzertp. f. Ten. u. Orch. (H. Benedikt); **Burschenwanderung**, Polka franc. (J. Strauß/G. Offner); **Curierpolka**, f. 2 Solo-Trp. u. Orch. (J. Novak); **Freicorps-Marsch** (C. Millöcker/E. Brixel); **Fritz-Polka** (A. Hudec); **Regimentsklänge-Marsch** (J. Abwerzger); **Romanze für Zwei**, Solo f. Trp. u. Ten. mit Orch. (S. Leitinger); **Hamburger-Marsch** (V. Hoffmann/A. Sollfelner); **Schlosswalzer** (A. Hudec); **Ständchen**, f. Solotenor u. Orch. (F. Schubert/A. Hudec); **Spielbergmarsch** (H. Raich) Blasorchester Heribert Raich